

MORTEAU
CONSTRUCTIONS



Résidence de la Vosselle

Chemin de la Vosselle
25000 Besançon

Contacts : Arnaud Reymond // 06 52 47 00 68 // contact.morteau.constructions@gmail.com
Marc Bulthé // 06 85 62 25 67 // valdahon@immodoubs.fr





MORTEAU CONSTRUCTION

Construction de 22 logements à Besançon

42-44 Chemin de la vosselle

MAITRISE D'OUVRAGE

Maître d'ouvrage	MORTEAU CONSTRUCTION	4 route des Genévriers 25500 Les Fins	contact@morteau.constructions@gmail.com 06 86 64 49 38
Conducteur d'opération			
Assistant maître d'ouvrage			
Bureau de contrôle	Socotec	4 Rue du Colonel Maurin 25000	03 81 41 15 00
Coordonnateur SPS			

MAITRISE D'OEUVRE

Architecte	AACT+	3 chemin des écoles de Tilleroyes 25000 BESANCON	contact@aacplus.fr 03 81 47 97 45
Economiste / OPC			
BET Structure			
BET Electricité			
BET Fluides	BET Gallet	12F rue de Franche Comté 25480 Ecole Valentin	contact@bet-gallet.fr 03 81 56 63 99
BET VRD			
Acousticien			

INDICE / OBSERVATIONS

Date	Modification	Indice

AACT+ Plan de Sous Sol - Bâtiment C

n° affaire	échelle	date	PRO	02-07
24-004	1 : 50	09/11/25		

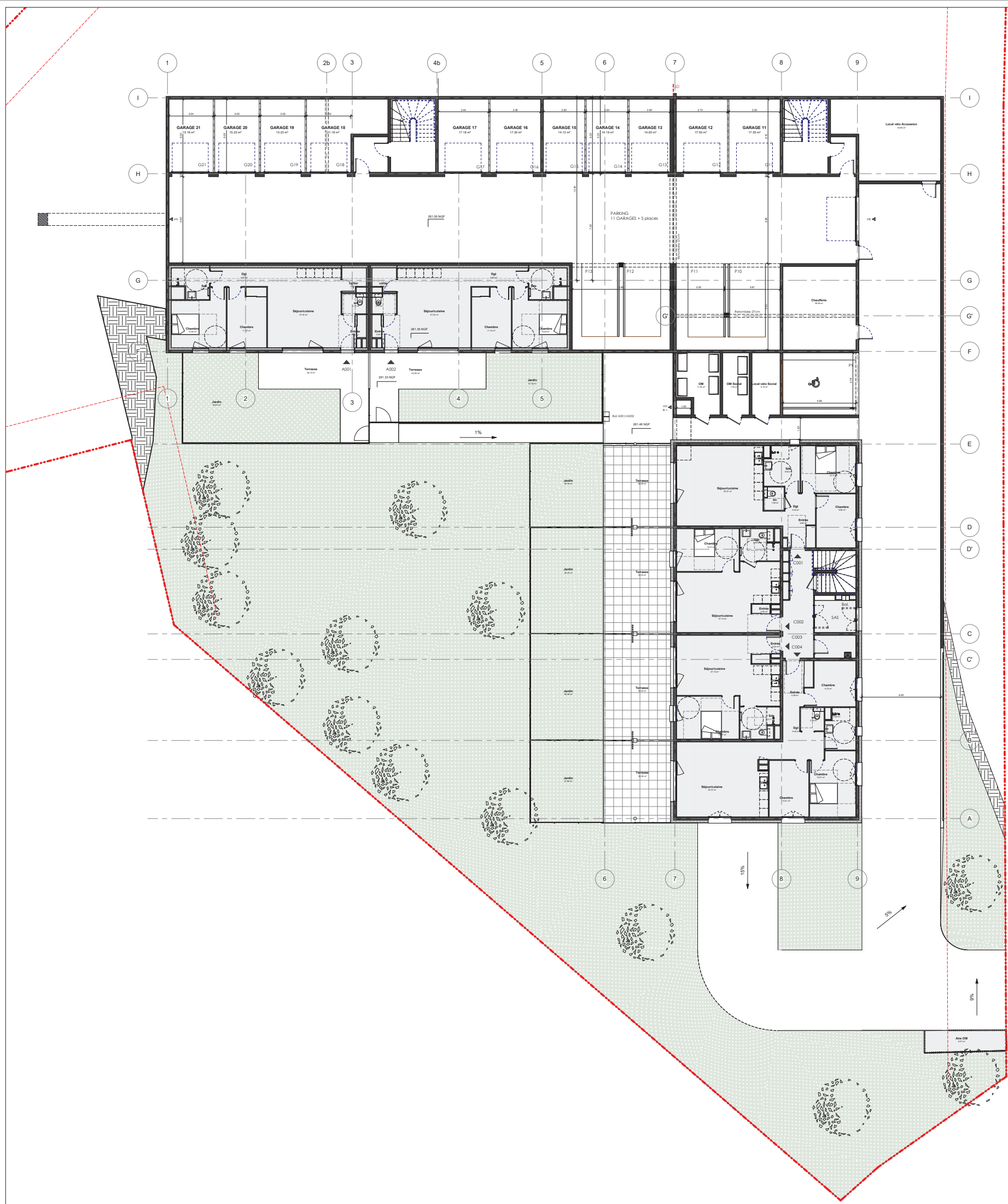

MORTEAU CONSTRUCTION
Construction de 22 logements à Besançon
 42-44 Chemin de la vosselle

MAÎTRISE D'OUVRAGE			
Maître d'ouvrage	MORTEAU CONSTRUCTION	4 route des Genévriers 25500 Les Fins	contact.morteau.construction@gmail.com 06 56 44 49 38
Conducteur d'opération			
Assistant maître d'ouvrage			
Bureau de contrôle	Socotec	4 Rue du Colonel Mourin 25000	03 81 41 15 00
Coordonnateur SPS			

MAÎTRISE D'ŒUVRE			
Architecte	AACT+	3 chemin des Écoles de Tileroy 25000 BESANCON	contact@aaact.fr 03 81 47 97 45
Economiste / OPC			
BET Structure			
BET Electricité			
BET Fluides	BET Gallet	12 ^e rue de Franche Comté 25480 Ecole Valentin	contact@bet-gallet.fr 03 81 54 83 99
BET VID			
Acousticien			

INDICE / OBSERVATIONS		
Date	Modification	Indice

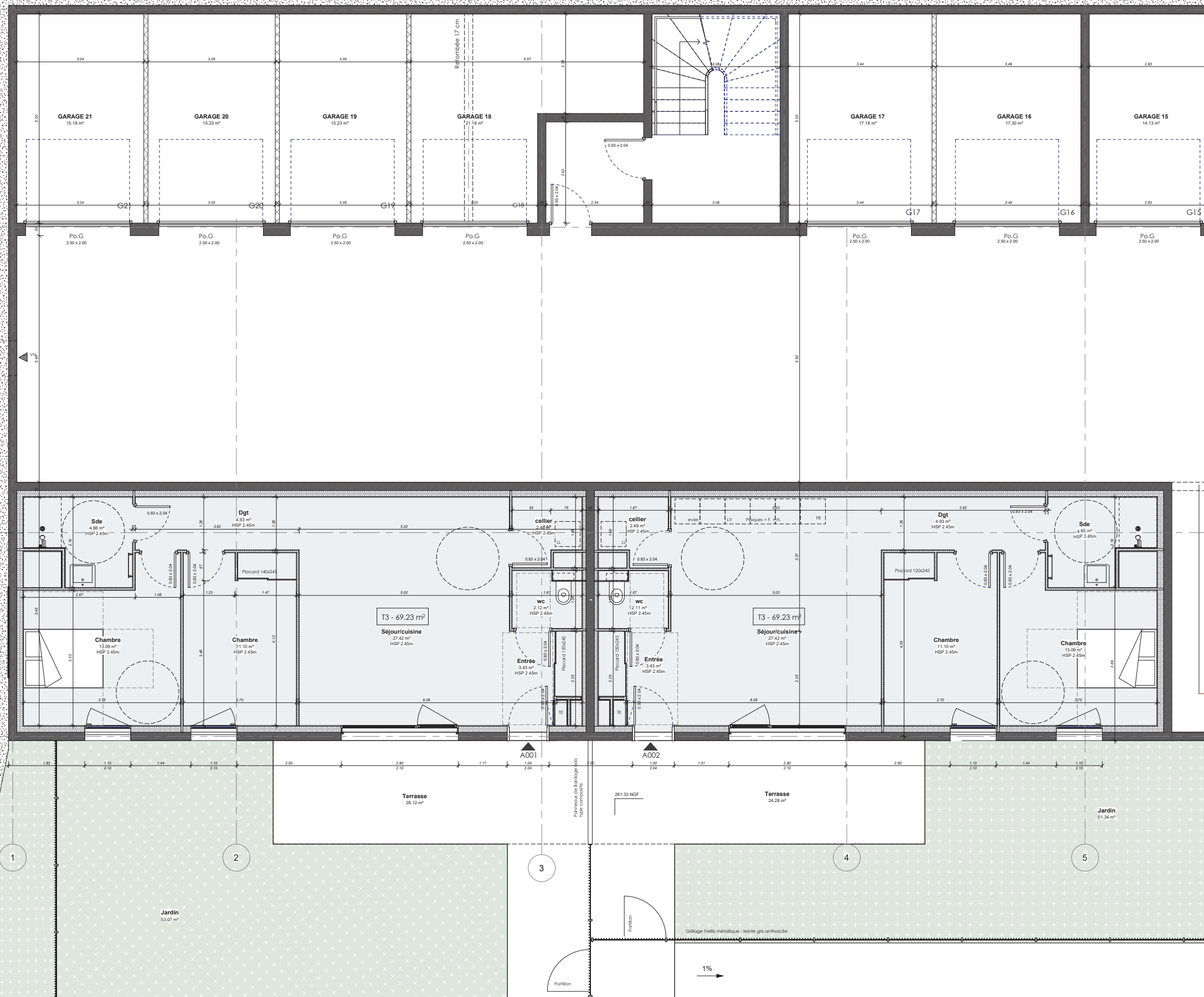

MORTEAU CONSTRUCTION

Construction de 22 logements à Besançon

42-44 Chemin de la vosselle

MAÎTRISE D'OUVRAGE			
Maître d'ouvrage	MORTEAU CONSTRUCTION	6 route des Genévriers 25500 Les Fins	contact@morteau.constructions@gmail.com 06 86 64 49 38
Conducteur d'opération			
Assistant maître d'ouvrage			
Bureau de contrôle	Socotec	4 Rue du Colonel Maurin 25000	03 81 41 15 00
Coordonnateur SPS			
MAÎTRISE D'OEUVRE			
Architecte	AACT+	3 chemin des écoles de Tilleroyes 25000 BESANCON	contact@aaactplus.fr 03 81 47 97 45
Economiste / OPC			
BET Structure			
BET Electricité			
BET Fluides	BET Gallet	12F rue de Franche Comté 25480 Ecole Valentin	contact@bet-gallet.fr 03 81 56 63 99
BET VRD			
Acousticien			

INDICE / OBSERVATIONS		
Date	Modification	Indice

AACT+ Plan RDJ - Bâtiment A

n° affaire	échelle	date	PRO	02-01
24-004	1 : 50	30/09/25		

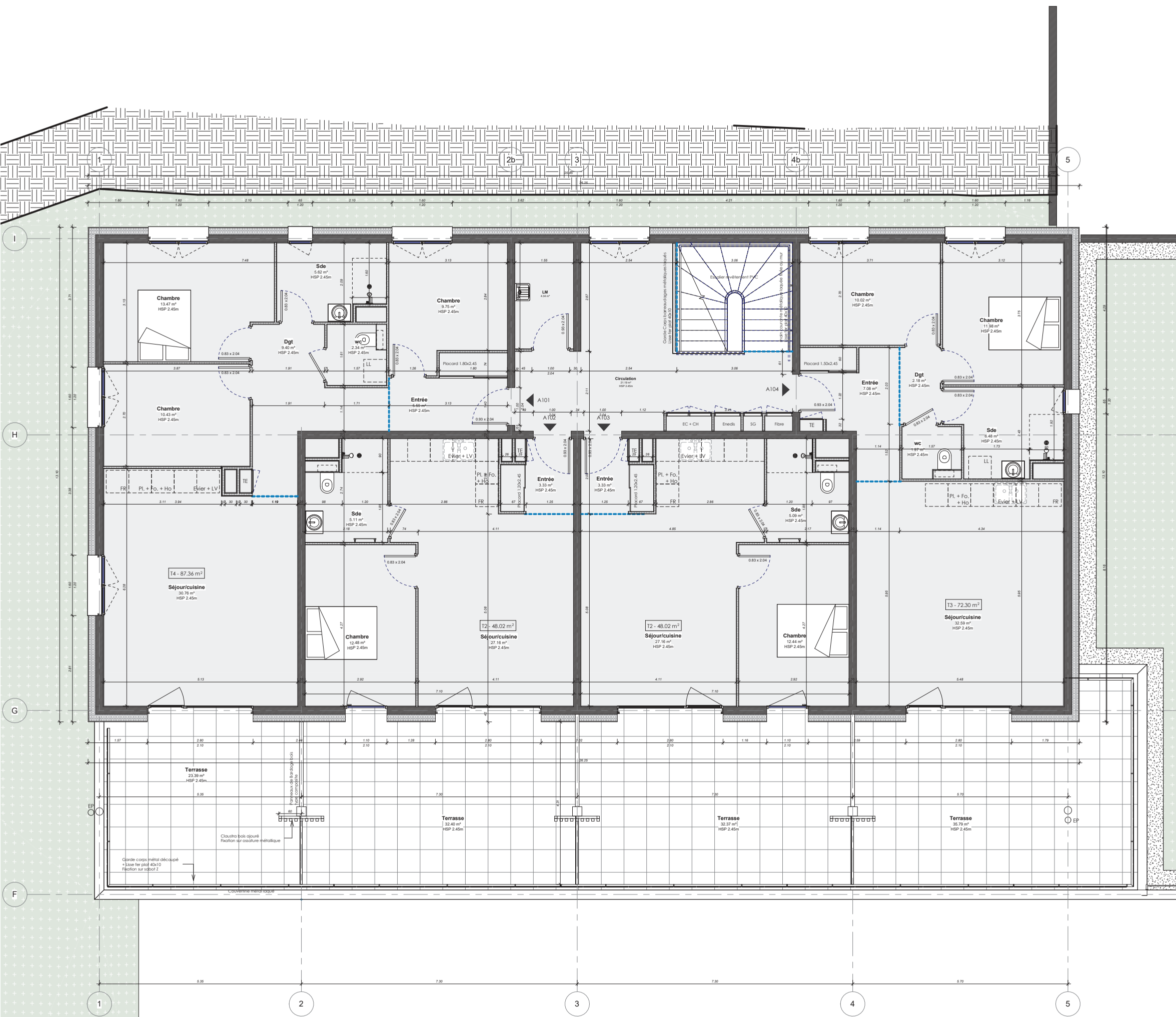

MORTEAU CONSTRUCTION
Construction de 22 logements à Besançon

42-44 Chemin de la vosselle

MAITRISE D'OUVRAGE			
Maître d'ouvrage	MORTEAU CONSTRUCTION	6 route des Genévriers 25500 Les Fins	contact@morteau.constructions@gmail.com 06 86 64 49 38
Conducteur d'opération			
Assistant maître d'ouvrage			
Bureau de contrôle	Socotec	4 Rue du Colonel Maurin 25000	03 81 41 15 00
Coordonnateur SPS			

MAITRISE D'OEUVRE			
Architecte	AACT+	3 chemin des écoles de Tilleroyes 25000 BESANCON	contact@aacplus.fr 03 81 47 97 45
Economiste / OPC			
BET Structure			
BET Electricité			
BET Fluides	BET Gallet	12F rue de Franche Comté 25480 Ecole Valentin	contact@bet-gallet.fr 03 81 54 63 99
BET VRD			
Acousticien			

INDICE / OBSERVATIONS		
Date	Modification	Indice

AACT+ Plan RDC - Bâtiment A

n° affaire	échelle	date	PRO	02-02
24-004	1 : 50	30/09/25		

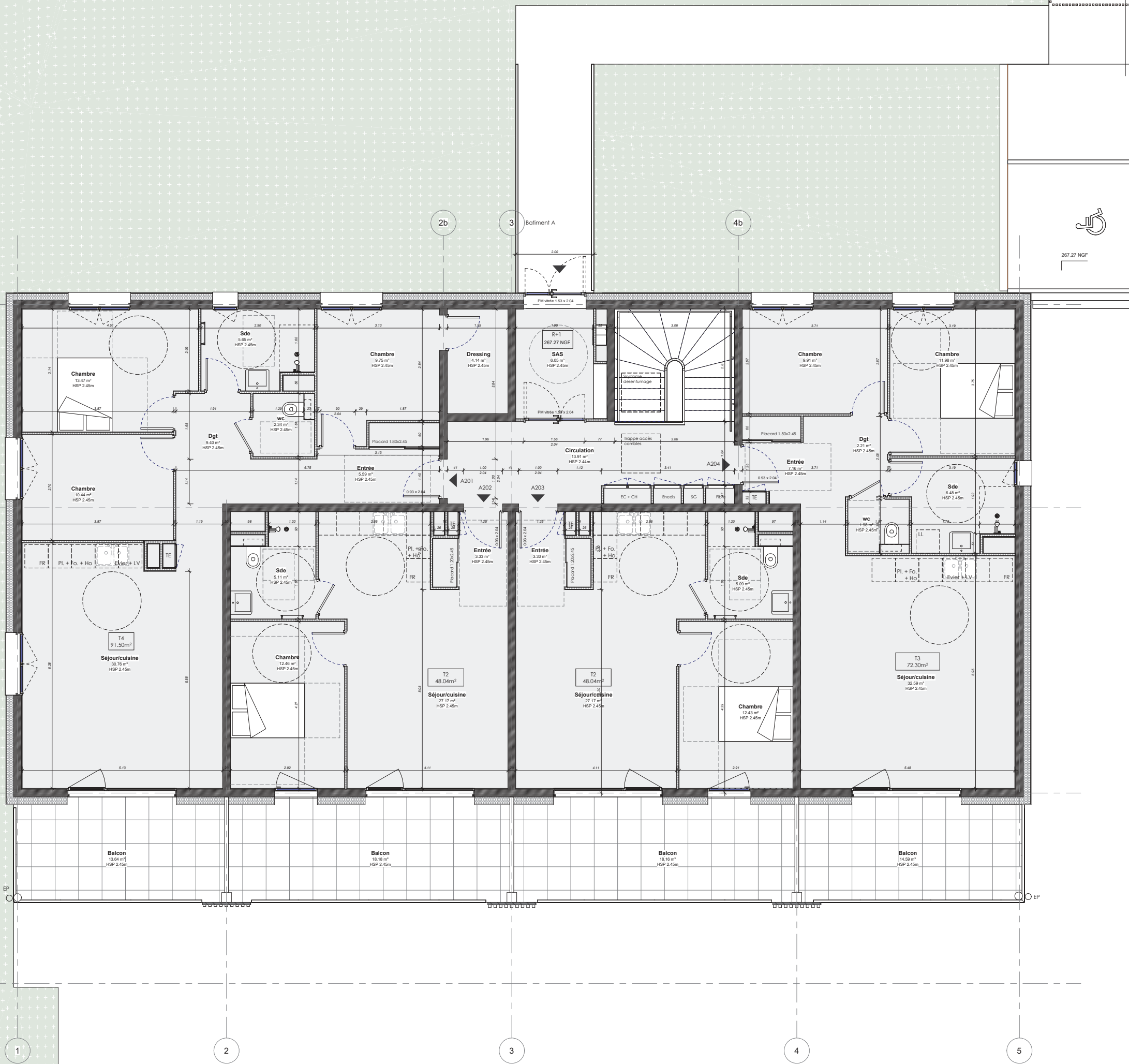

MORTEAU CONSTRUCTION

Construction de 22 logements à Besançon

42-44 Chemin de la vosselle

MAÎTRISE D'OUVRAGE

Maître d'ouvrage	MORTEAU CONSTRUCTION	6 route des Genévriers 25500 Les Fins	contact@morteau.constructions@gmail.com 06 86 64 43 38
Conducteur d'opération			
Assistant maître d'ouvrage			
Bureau de contrôle	Socotec	4 Rue du Colonel Maurin 25000	03 81 41 15 00
Coordonnateur SPS			

MAÎTRISE D'OEUVRE

Architecte	AACT+	3 chemin des écoles de Tilleroyes 25000 BESANCON	contact@aaactplus.fr 03 81 47 97 45
Economiste / OPC			
BET Structure			
BET Electricité			
BET Fluides	BET Gallet	12F rue de Franche Comté 25480 Ecole Valentin	contact@bet-gallet.fr 03 81 54 63 99
BET VRD			
Acousticien			

INDICE / OBSERVATIONS

Date	Modification	Indice

AACT+ Plan R+1 - Bâtiment A

n° affaire	échelle	date	PRO	02-03
24-004	1 : 50	30/09/25		

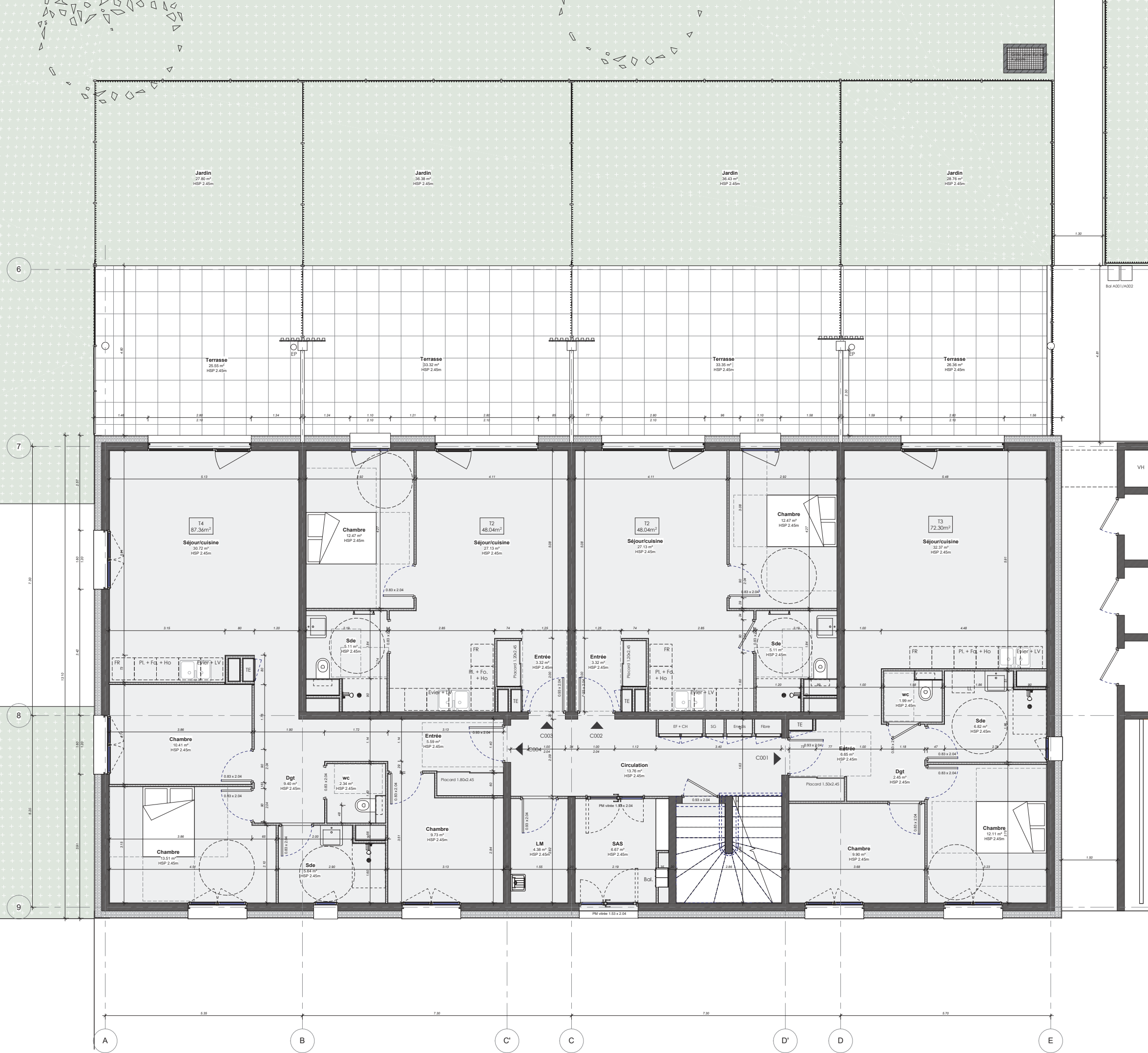

MORTEAU CONSTRUCTION
Construction de 22 logements à Besançon

42-44 Chemin de la vosselle

MAITRISE D'OUVRAGE		
Maître d'ouvrage	MORTEAU CONSTRUCTION	4 route des Genévriers 25500 Les Fins contact@morteau.constructions@gmail.com 06 86 64 49 38
Conducteur d'opération		
Assistant maître d'ouvrage		
Bureau de contrôle	Socotec	4 Rue du Colonel Maurin 25000 03 81 41 15 00
Coordonnateur SPS		

MAITRISE D'OEUVRE		
Architecte	AACT+	3 chemin des écoles de Tilleroyes 25000 BESANCON contact@aacplus.fr 03 81 47 97 45
Economiste / OPC		
BET Structure		
BET Electricité		
BET Fluides	BET Gallet	12F rue de Franche Comté 25480 Ecole Valentin contact@bet-gallet.fr 03 81 54 63 99
BET VRD		
Acousticien		

INDICE / OBSERVATIONS		
Date	Modification	Indice

AACT+ Plan RDJ - Bâtiment C

n° affaire	échelle	date	PRO	02-08
24-004	1 : 50	11/09/25		

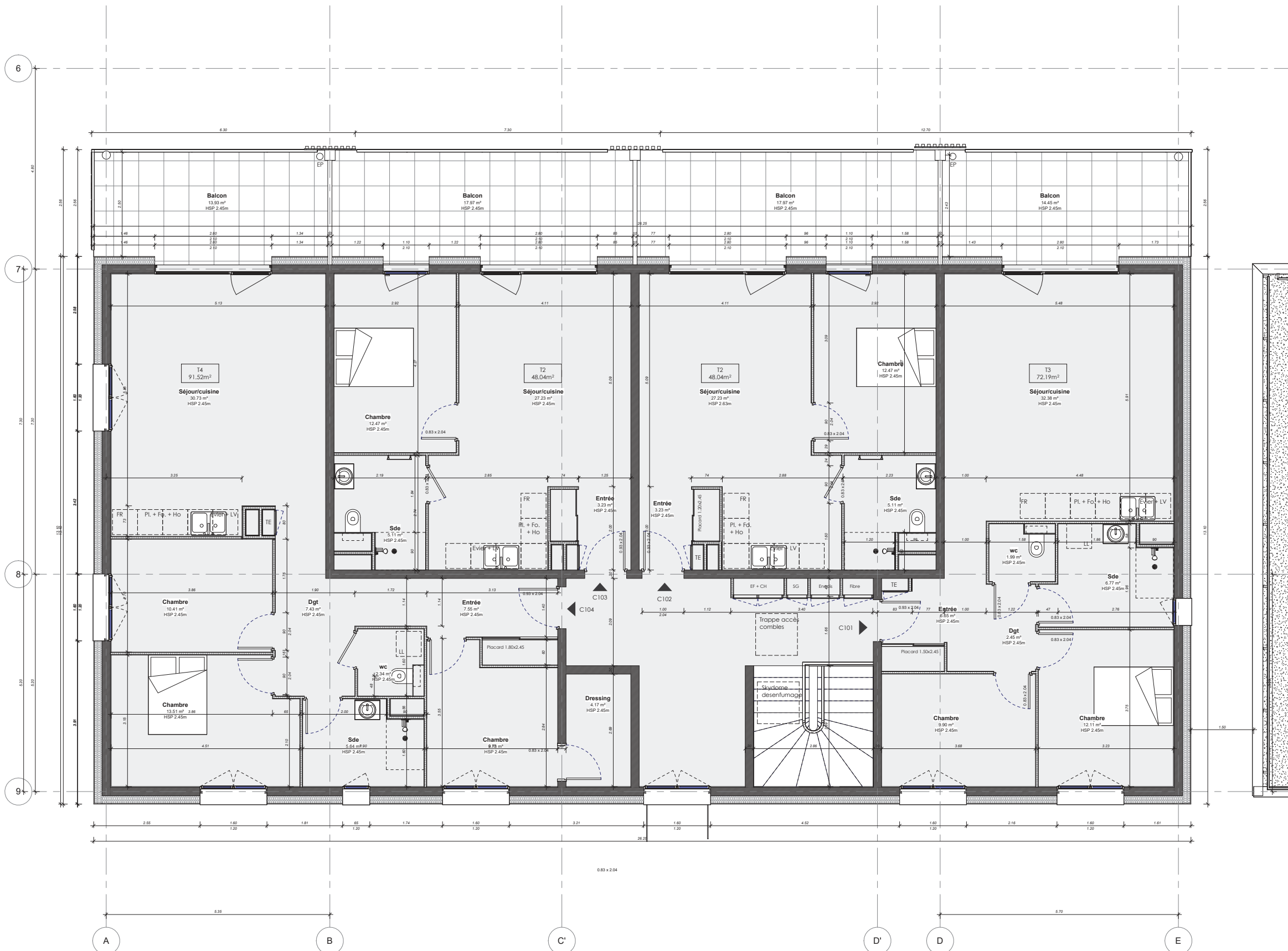

MORTEAU CONSTRUCTION

Construction de 22 logements à Besançon

42-44 Chemin de la vosselle

MAÎTRISE D'OUVRAGE

Maître d'ouvrage	MORTEAU CONSTRUCTION	4 route des Genévriers 25000 Les Fins	contact@morteau.constructions@gmail.com 06 86 64 49 38
Conducteur d'opération			
Assistant maître d'ouvrage			
Bureau de contrôle	Socotec	4 Rue du Colonel Maurin 25000	03 81 41 15 00
Coordonnateur SPS			

MAÎTRISE D'OEUVRE

Architecte	AACT+	3 chemin des écoles de Tilleroyes 25000 BESANCON	contact@aaactplus.fr 03 81 47 97 45
Economiste / OPC			
BET Structure			
BET Electricité			
BET Fluides	BET Gallet	12F rue de Franche Comté 25480 Ecole Valentin	contact@bet-gallet.fr 03 81 54 63 99
BET VRD			
Acousticien			

INDICE / OBSERVATIONS

Date	Modification	Indice

AACT+ Plan RDC - Bâtiment C

n° affaire	échelle	date	PRO	02-09
24-004	1 : 50	18/03/25		

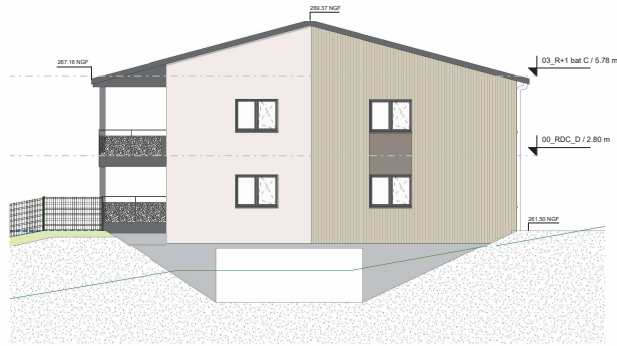

Élévation SE Bâtiment C
1 : 100

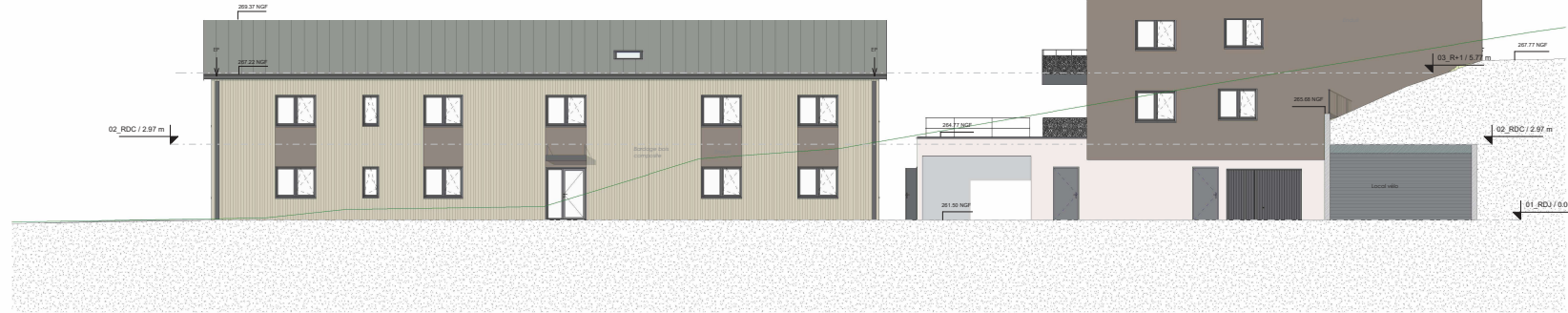

Élévation NE Bat B et C
1 : 100

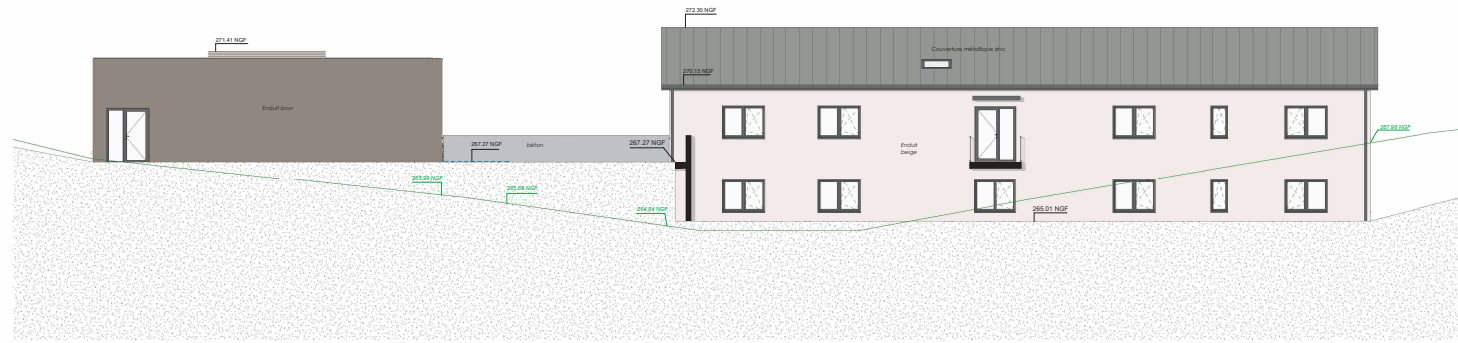

Élév. NO Bat A et B
1 : 100

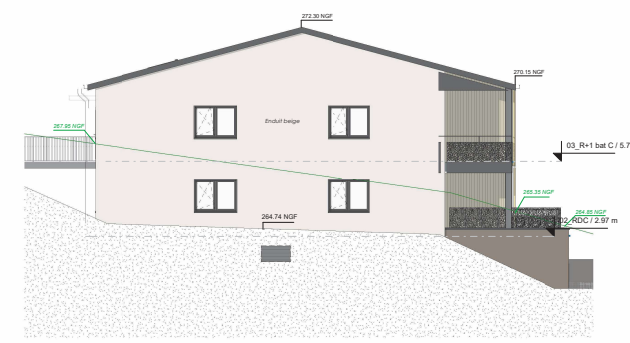

Élév. SO Bat A
1 : 100



Élév. SE Bat A et B
1 : 100

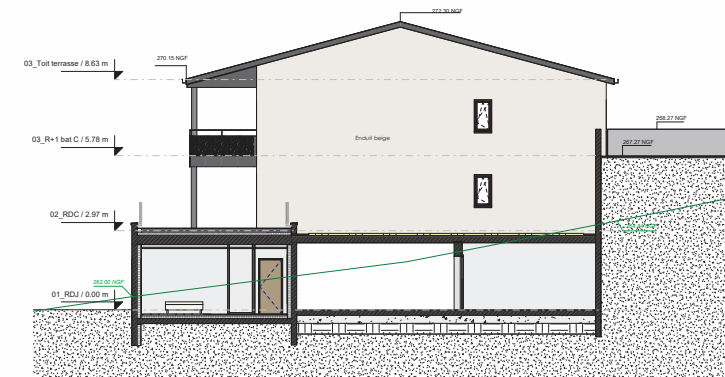

Élévation NE Bat A
1 : 100



Élév. SO Bat B et C
1 : 100

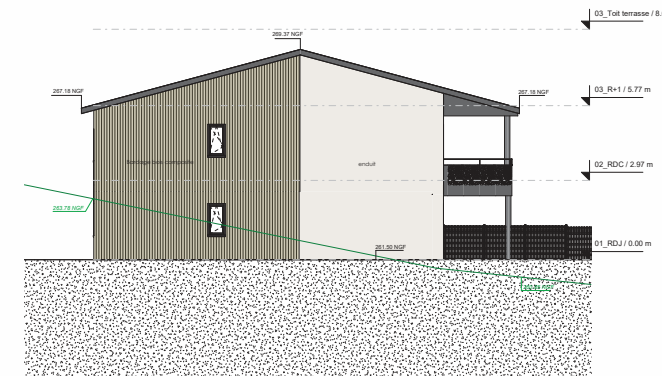

Élévation NO Bat C
1 : 100

MORTEAU CONSTRUCTION

Construction de 22 logements à Besançon

42-44 Chemin de la vosselle

MAITRISE D'OUVRAGE

Maître d'ouvrage	MORTEAU CONSTRUCTION	6 route des Genévriers 25500 Les Fins	contact.morteau.constructions@gmail.com 06.86.64.47.38
Conducteur d'opération			
Assistant maître d'ouvrage			
Bureau de contrôle	Socotec	4 Rue du Colonel Mourin 25000	03.81.41.15.00
Coordonnateur SPS			

MAITRISE D'ŒUVRE

Architecte	AACT+	3 chemin des Acées de Tilroyes 25000 BESANCON	contact@aacplus.fr 03.81.47.87.45
Economiste / OPC			
BET Structure			
BET Electricité			
BET Fluides	BET Gallier	129 rue de Franche Comté 25480 Ecole Valentin	contact@betgallier.fr 03.81.54.83.99
BET VRD			
Acousticien			

INDICE / OBSERVATIONS

Date	Modification	Indice

AACT+ Élévations

n° affaire	échelle	date	PRO	04-01
24-004	1 : 100	06/10/25		